小林市南西四区 南西四区防災マップ

おいがぴしゃー語っせ聞かすっでな。
（意訳：わたしがしっかり説明します。）
南西四区 下沖秀人 区長

災害対象 地震、火山

地域 宮崎県小林市 南西四区区域

地域特性 当地域は霧島連山の麓にあり、えびの高原付近が火口となった場合には、火砕流等の被害を直接受ける地域に該当します。近年霧島連山の活動が活発化し、現在も予断を許さない状況にあります。また、過去には大雨による土砂崩れの起きた地区が含まれています。

作品概要 地域課題の解決及び地域活動の活性化を目的に平成25年に「にっこばまちづくり協議会」が設立されました。活動の一環として防災への取組み強化もあるため、組織の一員でもある自治会にて自主防災組織を立ち上げ、災害時の初期活動が可能となるような防災マップを作成しました。

作品・活動・PR 地域住民で活動することで、災害時に大切な住民間のコミュニケーションが再構築できたことが、防災マップ事業に取り組んだ最大の効果です。継続した活動が必要との意見も多く出され、世代を超えて防災（災害）について様々な意見交換ができました。

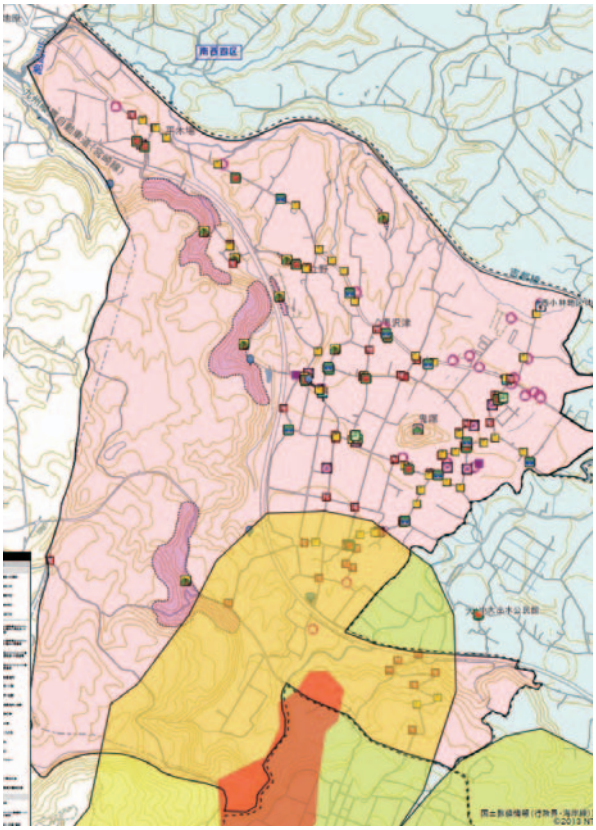

新燃岳噴火

新燃岳で平成23年1月、52年ぶりとなる爆発的噴火が起きました。噴煙は2,500mまで上がり、噴石は最大16km先まで飛散しました。

防災マップ会議&危険箇所確認会議

自主防災組織のメンバーなどで、防災マップ作成や危険箇所の確認等、地域の防災力向上に努めるよう何度も会議を行いました。

危険木の撤去や水路清掃

重機のご協力をいただきながら、通行の妨げになる樹木の撤去作業を実施。また、水路の流れが悪く、まとまった雨が降るとあふれて危険な個所を改修しました。

防災訓練&講演会

救出活動班による救出活動の訓練や給食・給水活動班による炊き出し訓練を行うとともに、国土交通省河川国道事務所から講師を招き、霧島火山の勉強会も行いました。

一時避難所

指定の避難所が遠いため、独自に一時避難所を設定し、確認しました。（西小林地区公民館、南西四区営農研修館）

防災四駆

災害発生時、協力することになっている四輪駆動トラック（軽トラ部隊）に貼るステッカーを作成、貼付しました。

小林市防災マップ推進事業

小林市では、平成26年度から市内の自主防災組織を対象に、防災マップの作成を推進しています。この事業では、防災マップの作成と作成活動を通じて、市民の防災意識の高揚を促進し、災害が発生したときの実質的な避難・減災行動につなげることを期待しています。平成26年度は9地区、平成27年度は11地区で取り組みました。年度末には全体での発表会をコンテスト形式で開催し、各団体のプレゼンテーションを行い、表彰しています。

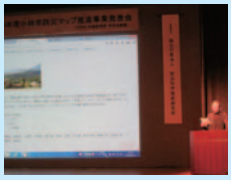

「第6回防災コンテスト（主催：国立研究開発法人防災科学技術研究所）」2016年3月19日発表ポスター